

SKIVE RIDEKLUB

VELKOMMEN

For elevryttere

For elevrytterne i Skive Rideklub kan vi tilbyde en bred vifte af undervisning, lige fra begynder til øvet. Undervisningen foregår mandag til lørdag, hvor lørdag er trækkerhold for de helt små begyndere.

Skive Rideklub er en aktiv klub under Dansk Ride Forbund.

Vi kan også på Skive Rideklub tilbyde et bredt udvalg af heste og ponyer til vores elevryttere, og vi sørger for, at vores heste og ponyer bliver passet ordentligt og kommer på fold.

Det er også muligt, at købe halv- eller kvartpart på vores elevheste. På den måde kan du prøve hvordan det er at have din egen pony eller hest.

Hvis du kan tænke dig at prøve om ridning er noget for dig, store som små, så ring til vores elevskole ansvarlige Sanne Kolind, og bed om en prøvetime.

En holdtime er 60 min. Inkl. opvarmning, og rytteren bør komme mindst 15 min. i forvejen, for at have tid til evt. opsadling. Der kan ind imellem blive brugt tid i undervisningen på, at lære at omgås og opsadle en hest, da det er lige så vigtigt som ridningen.



I undervisningen bliver der lagt vægt på, at prøve de forskellige discipliner inden for ridning – dressur, skovtur, springning, pony games, ringridning og meget mere.

For pensionærer

Skive Rideklub har plads til 70 heste og ponyer og kan tilbyde følgende faciliteter:

- Ny hestevenlig stald med store bokse
- 20x60 ridehal
- 20x40 ridehal
- 1 udendørs fiberbane 50x70
- 1 20x40 og en 20x60 indhegnet udendørs dressurbaner
- 1 stor græs springbane samt sand/fiber opvarmningsbane ligeledes til spring
- Græsfolde
- Jord folde/luftefolde/sygefald
- Hingstefold
- Stor skov med mange gode ridestier
- Sadelrum med mulighed for at medbringe eget skab
- Rytterstue med cafeteria

Med i opstaldningen er der udmugning, fodring 3 gange dagligt og tørt wrapphø 2 gange dagligt.

For bestilling/reservation af boks eller undervisning, kontakt berider og daglig leder Martin Korsbæk.

Undervisningen

Undervisningen på Skive Rideklub spænder meget bredt. Lige fra begynder trækkerhold og op til middelsvær i spring og dressur.

Der er dygtige og kompetente undervisere på alle niveauer, som brænder for deres arbejde.



Sikkerhed

Klubben har en sikkerhedspolitik du kan se her

<https://www.skiverideklub.dk/cms/Clubskiverideklub/ClubImages/SIKKERHEDSREGLEMENT%20171117.pdf>

Du skal selv sørge for at have en fritidsforsikring, men er du frivillig hjælper i klubben, er du forsikret af Idrættens forsikringer;

Information

For både undervisning og opstaldning er der 1 måned opsigelsesfrist, gældende fra d. 1 i måneden.

Desuden skal alle der rider i klubben også være medlem i klubben.

Al tilmelding og betaling foregår via vores hjemmeside www.skiverideklub.dk Hvis du har problemer kan du følge guiden på hjemmesiden eller kontakt Martin eller Isabella. (kontakt info på hjemmesiden). Afmelding og ændringer til ydelser sker ved at sende en mail til info@skiverideklub.dk

Hvis du har spørgsmål til det du har læst eller ønsker det uddybet, er du meget velkommen til at kontakte berider og daglig leder Martin Korsbæk.

Ellers er det muligt at finde flere informationer og priser på vores hjemmeside. Du er også velkommen til at skrive en mail enten til klubben eller daglig leder.

Kontakt

Skive Rideklub

Flyvej 18

7800 Skive

Daglig leder/Berider

Martin Korsbæk

Tlf. 28597917

E-mail martin_korsbaek@hotmail.com



Ansvarlig elevskolen

Rebecca Ryming

E-mail: info@skiverideklub.dk

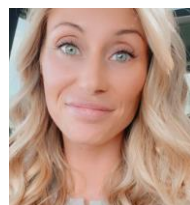

Formand

Kristoffer Arborg

Tlf. 20116455

E-mail info@skiverideklub.dk

RIDEKLUBBEN FOR ALLE